

更新: 10/11/2025



## 港深创科技园租户专车服务

路线 1: 落馬洲 ↔ 港深创科技园 (循環线)

收费: 港幣\$4

车程: 約 5 分钟

由落馬洲開出

星期一至星期五				
06:30	09:10	12:30	17:10	18:50
07:00	09:20	13:00	17:20	19:00
07:30	09:30	13:30	17:30	19:30
08:00	09:40	14:00	17:40	20:00
08:10	09:50	14:30	17:50	20:30
08:20	10:00	15:00	18:00	21:00
08:30	10:30	15:30	18:10	21:30
08:40	11:00	16:00	18:20	22:00
08:50	11:30	16:30	18:30	22:30
09:00	12:00	17:00	18:40	

星期六、日及公眾假期		
06:30	12:00	17:30
07:00	12:30	18:00
07:30	13:00	18:30
08:00	13:30	19:00
08:30	14:00	19:30
09:00	14:30	20:00
09:30	15:00	20:30
10:00	15:30	21:00
10:30	16:00	21:30
11:00	16:30	22:00
11:30	17:00	22:30

更新: 10/11/2025



由港深創科園開出

星期一至五				
06:50	09:30	12:50	17:30	19:10
07:20	09:40	13:20	17:40	19:20
07:50	09:50	13:50	17:50	19:50
08:20	10:00	14:20	18:00	20:20
08:30	10:10	14:50	18:10	20:50
08:40	10:20	15:20	18:20	21:20
08:50	10:50	15:50	18:30	21:50
09:00	11:20	16:20	18:40	22:20
09:10	11:50	16:50	18:50	22:50
09:20	12:20	17:20	19:00	

星期六、日及公眾假期		
06:50	12:20	17:50
07:20	12:50	18:20
07:50	13:20	18:50
08:20	13:50	19:20
08:50	14:20	19:50
09:20	14:50	20:20
09:50	15:20	20:50
10:20	15:50	21:20
10:50	16:20	21:50
11:20	16:50	22:20
11:50	17:20	22:50

更新: 10/11/2025



**路线 2: 元朗来往港深创科技园**

(元朗线只适用于星期一至五 (星期六、日及公众假期除外))

收费: 港幣\$10

车程: 約 20 分钟

元朗 → 港深创科技园	港深创科技园 → 元朗
08:15	18:15
08:30	18:30

**备注:**

-若港深创科技园的租户员工需使用租户专车服务，租户必须提前通过园区系统为其员工进行登记。

## 上落客点位置:

路线 1: 落馬洲 ⇄ 港深创科园 (循環线)

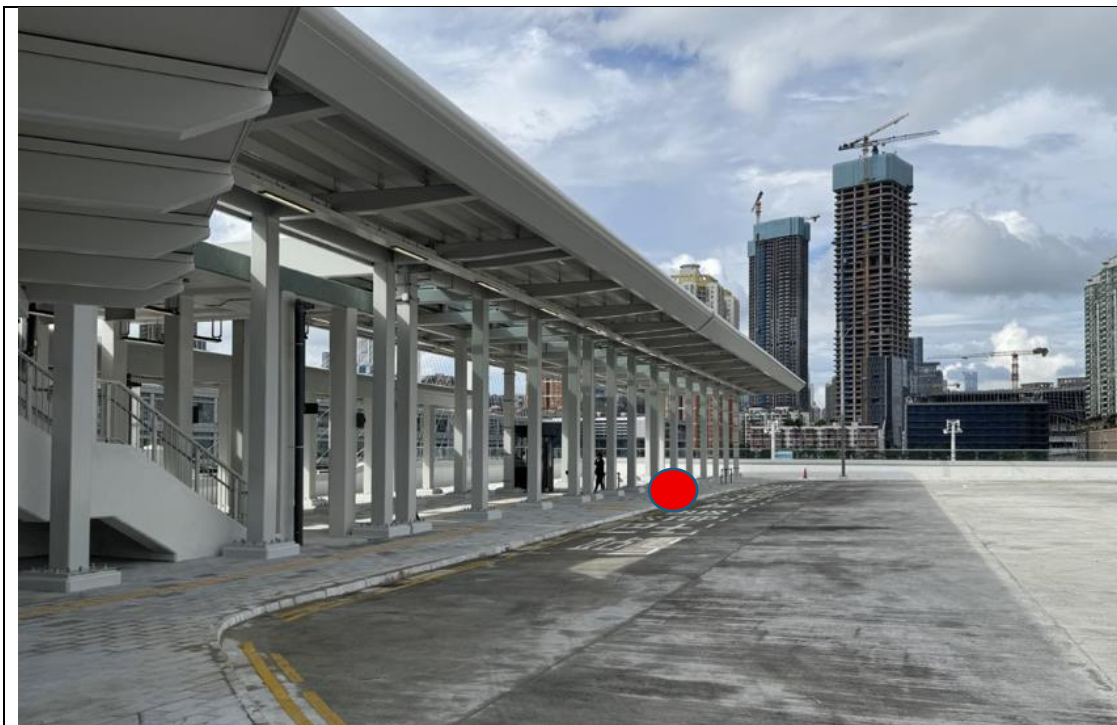

上落客点位置: 港铁落马洲站高架公共运输交汇处



上落客点位置: 港深创科园 9 号大楼正门



更新: 10/11/2025

路线 2: 元朗来往港深创科技园

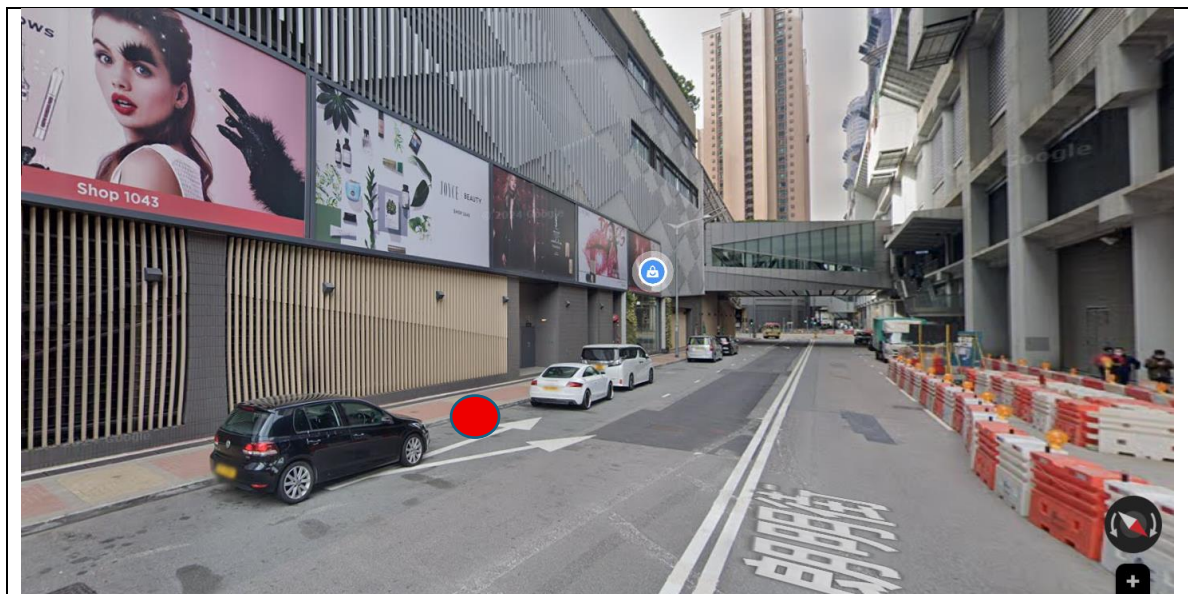

上落客点位置: 元朗朗明街, 港铁元朗站 H 出口附近



上落客点位置: 港深创科技园 9 号大楼正门